

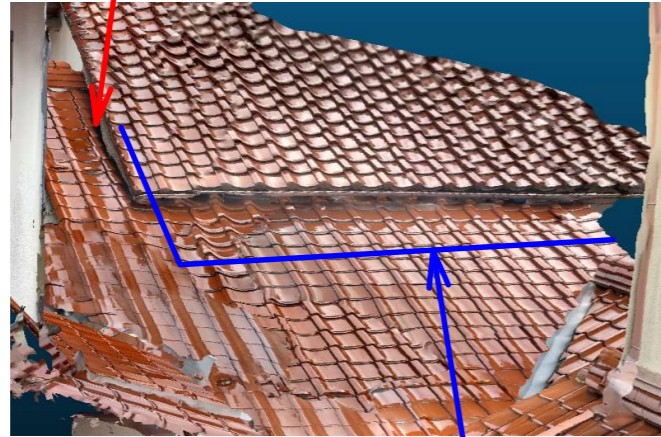

A-3

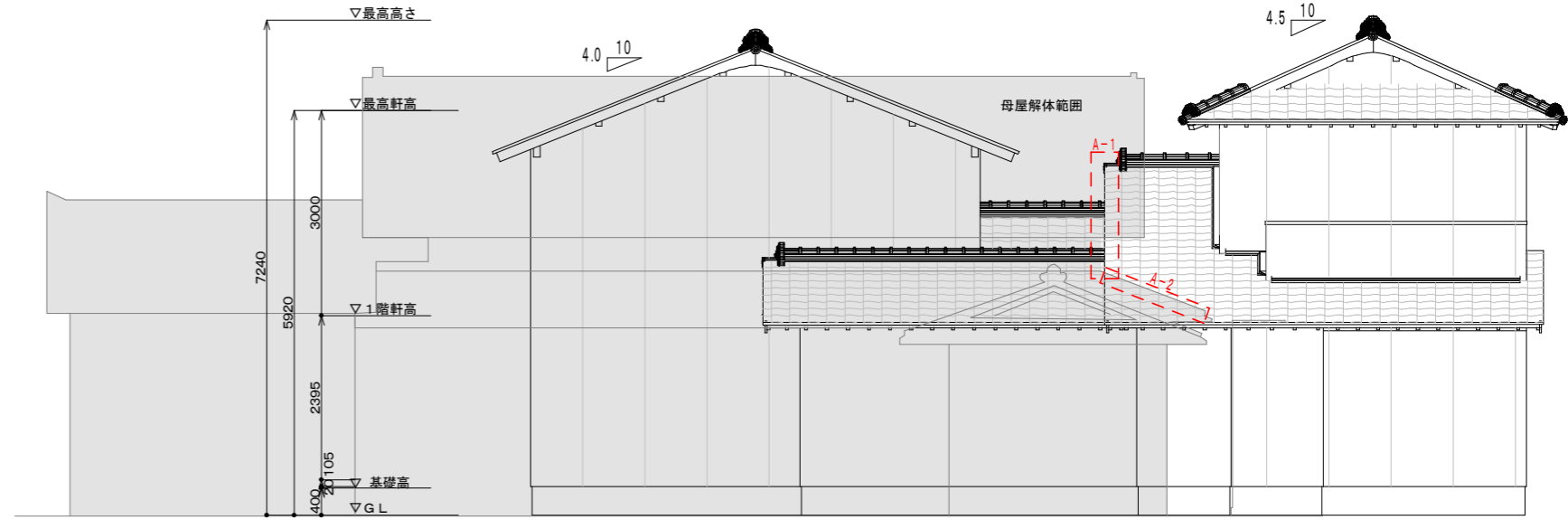

B-4 棟を作る



南側立面図

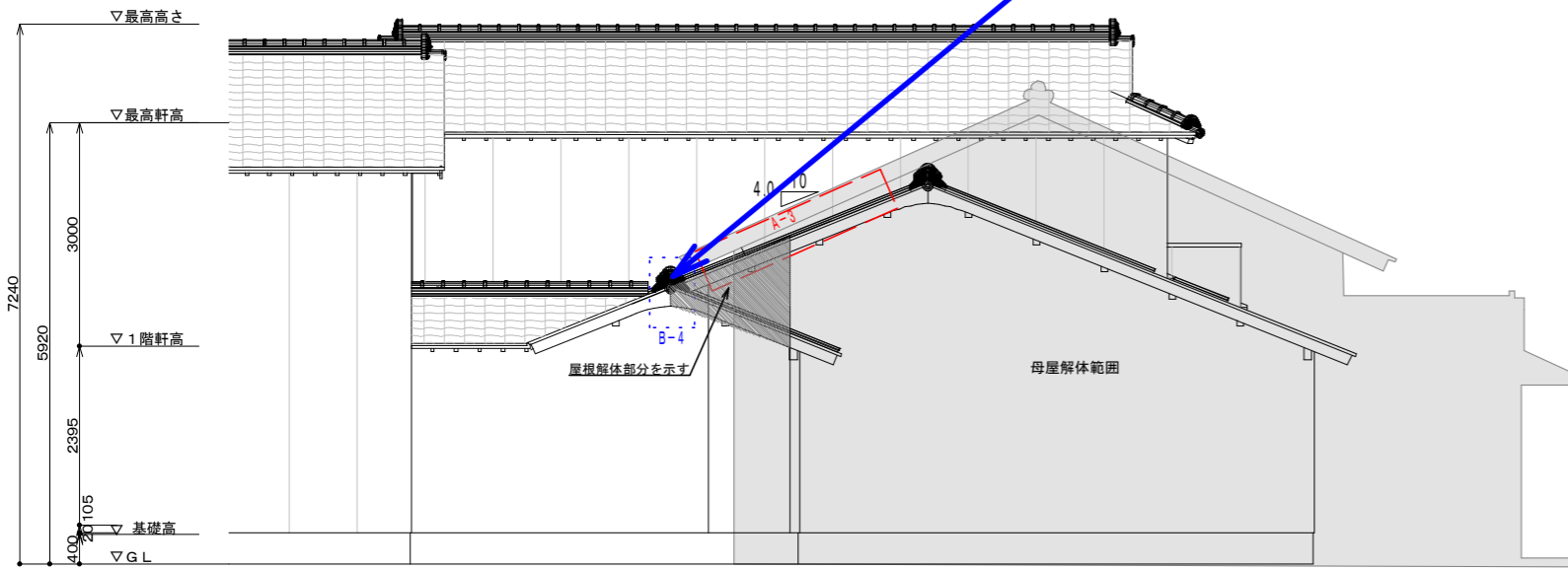

西側立面図

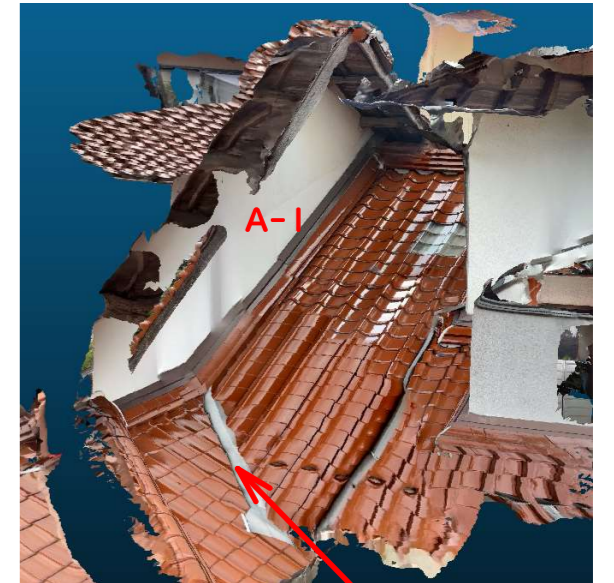

A-2

| | | |
|--|----------|-----------------------------|
| 日付 | 縮尺 1/ | 図面名称 |
| 工事名 | 遠藤様邸修繕工事 | 図面番号 No |
| | | 一級建築士 神田 至 登録第265959号 |
| 島根県出雲市浜町1895-1 TEL・FAX 0853-22-8683 一級建築士事務所 島根県知事登録第(1)10776号 | | |

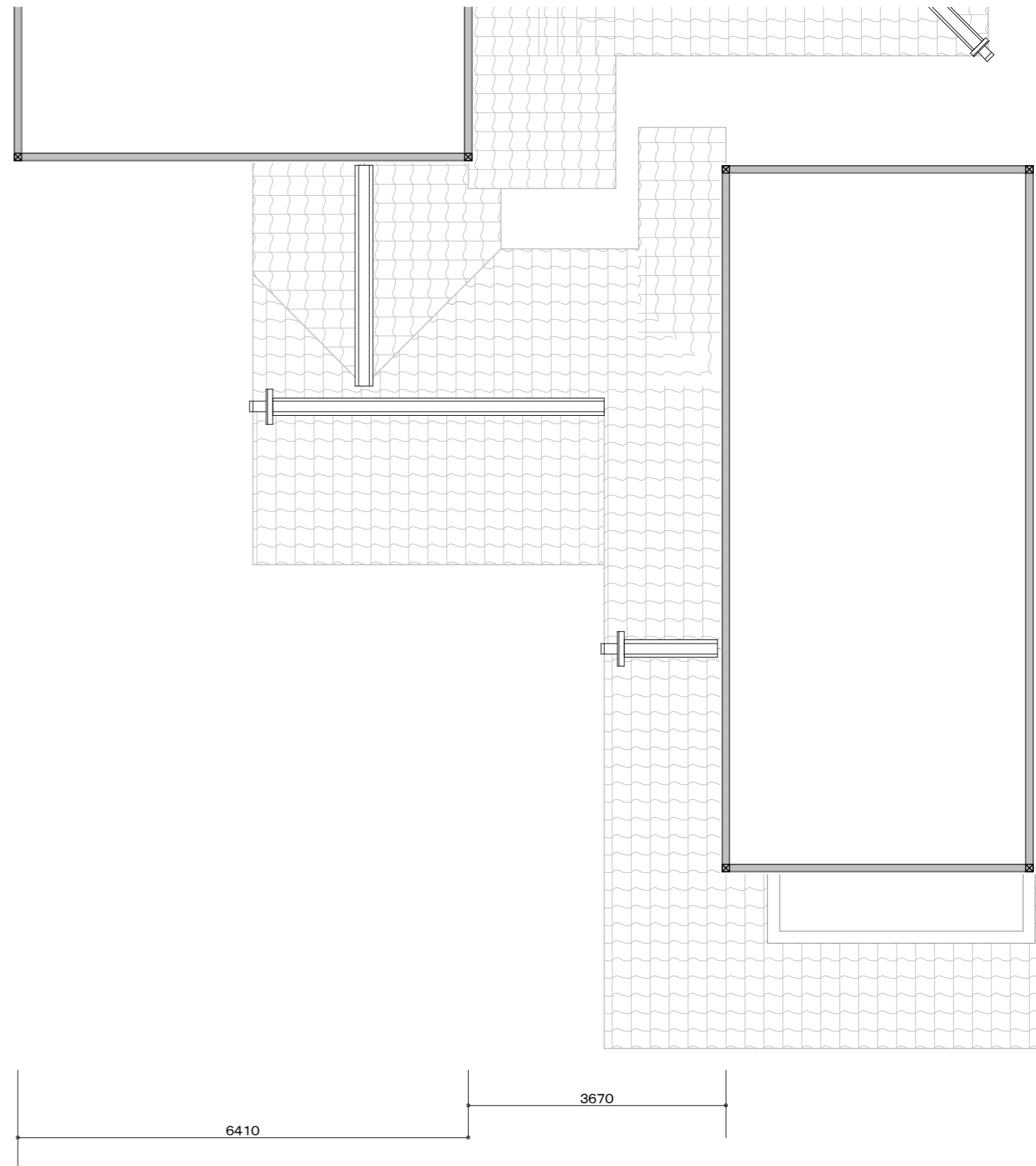
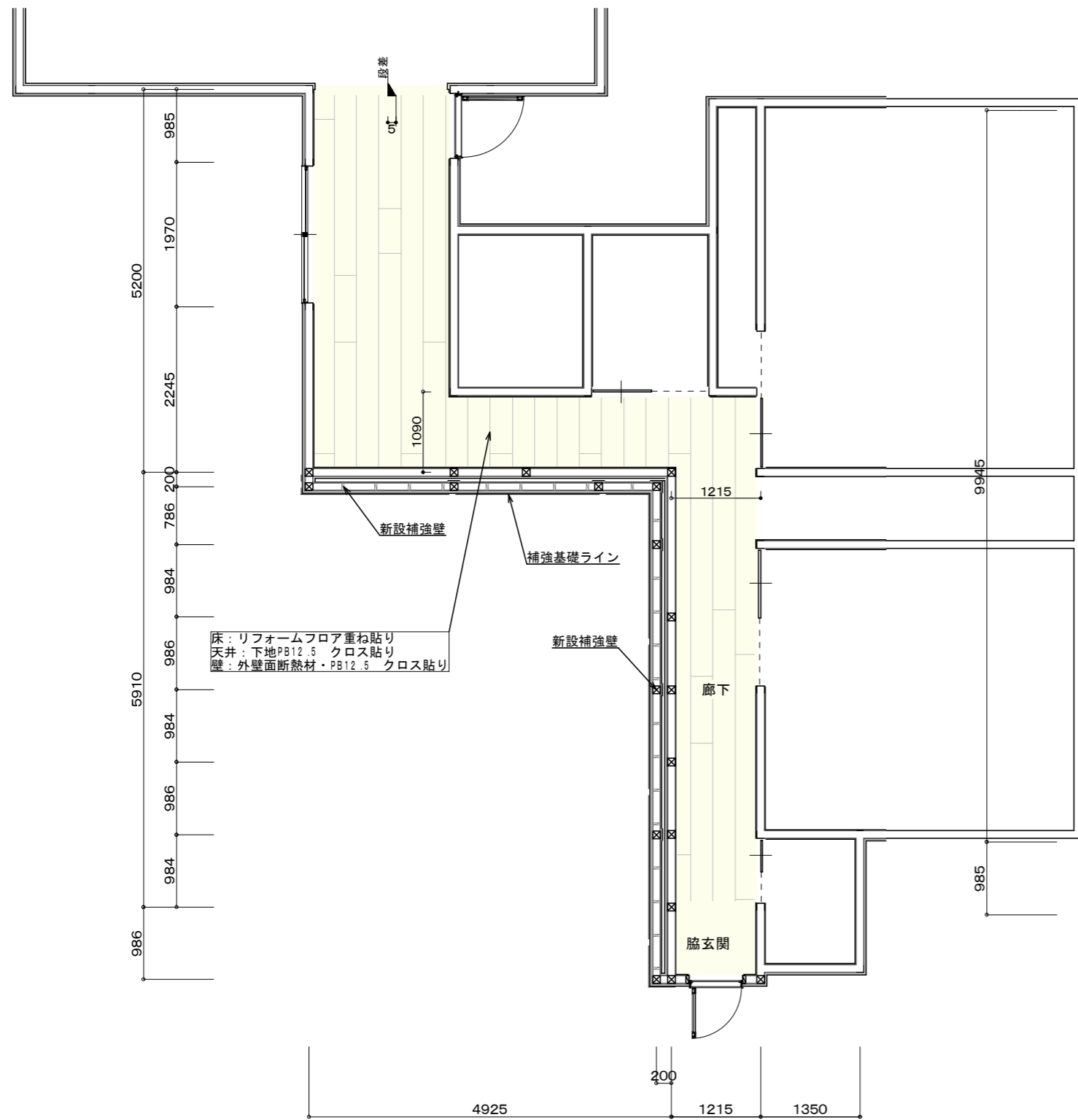

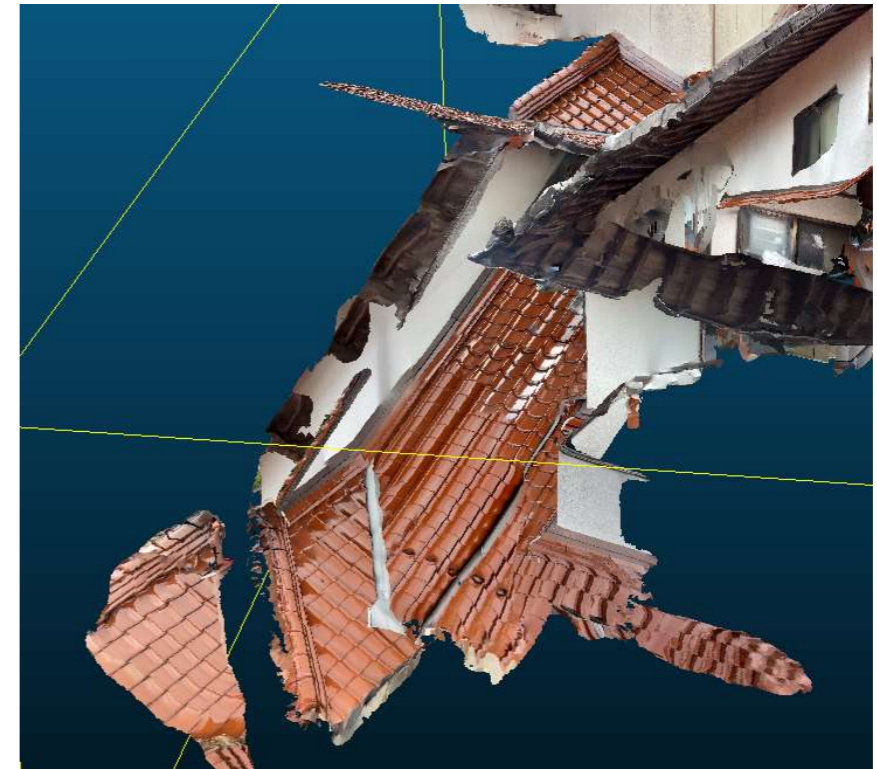
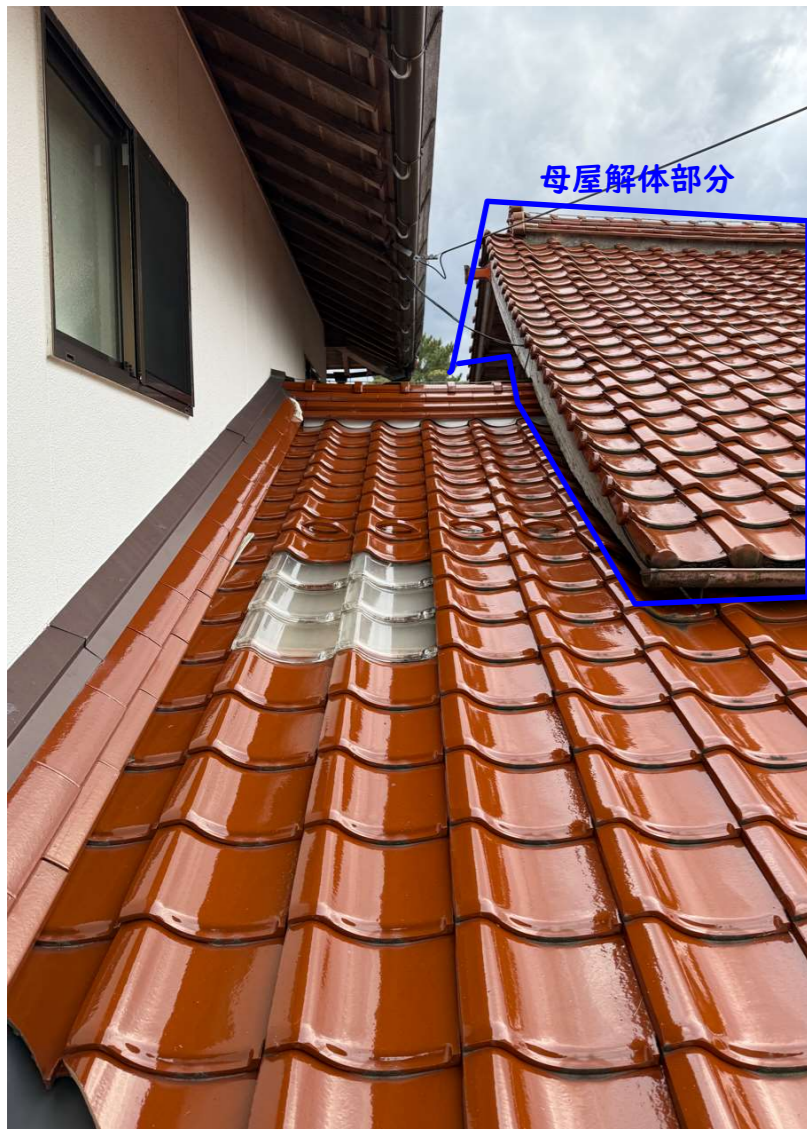

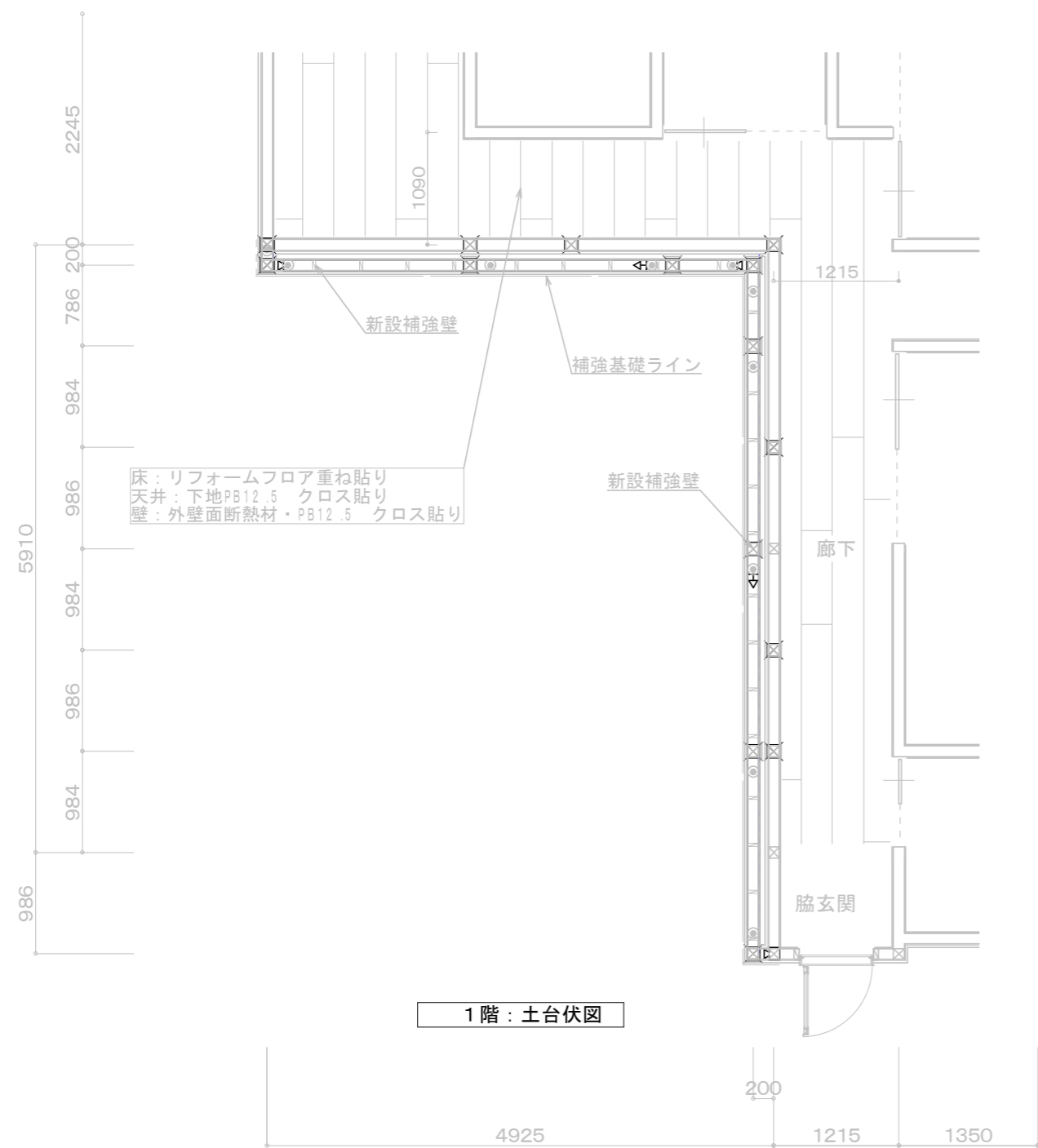

1階：土台伏図

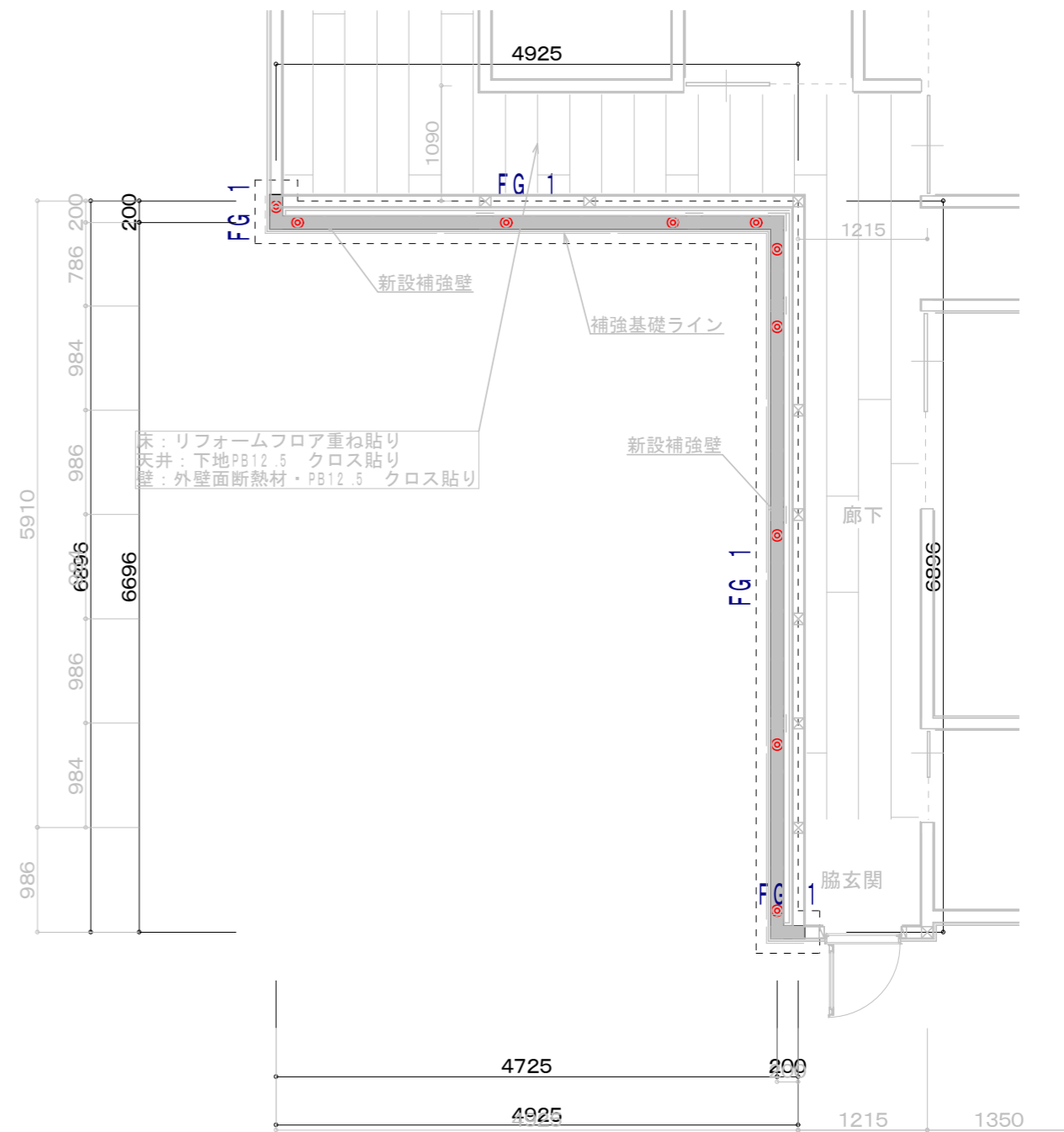

1階：基礎伏図

瓦見積明細書

《 遠藤様邸 屋根伏図 》 単位：mm

- ◎ 石州防災和瓦（1等品：赤色）
- ◎ 色塗り箇所： 修繕部分

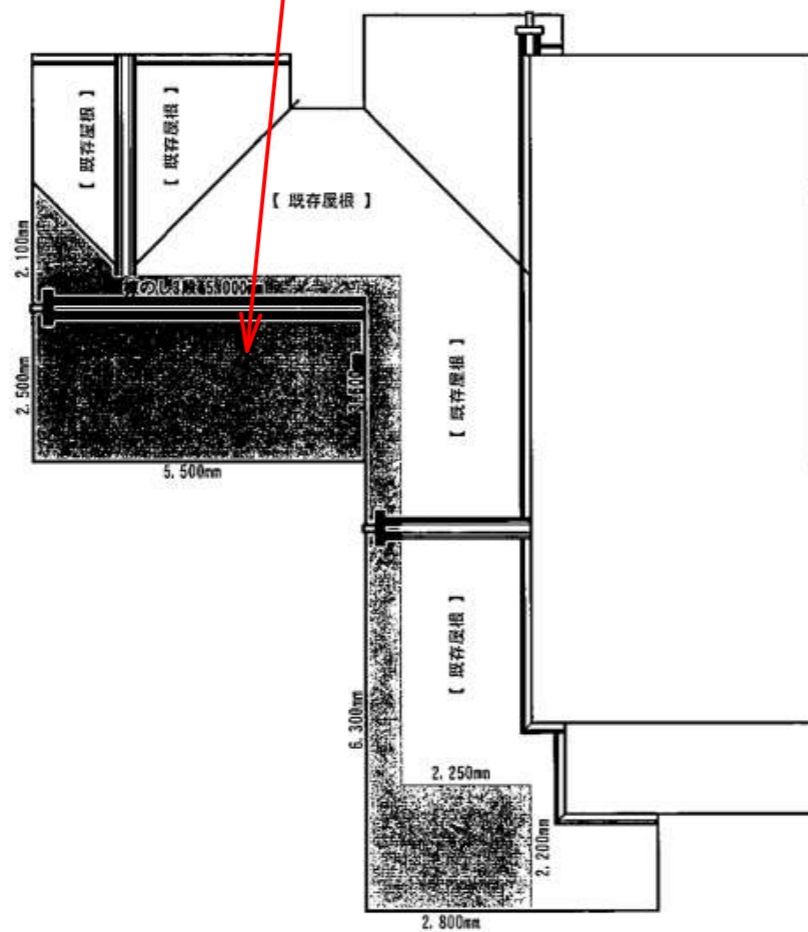

- | | |
|-----------|-----------|
| 1. 商品名 | 石州防災和瓦 |
| 2. 工事名 | 遠藤邸屋根修繕工事 |
| 3. 工事場所 | 出雲市斐川町 |
| 4. 瓦色 | 標準常備色（赤色） |
| 5. 見積有効期限 | 3ヶ月 |
| 6. 規格 | 防災・和瓦/1等品 |

所要枚数及び見積金額

| 名 称 | 規 格 | 数 量 | 倍 率 | 平瓦換算数 |
|------|-------|-----|------|-------|
| 平瓦 | 防災瓦 | 390 | 1.0 | 390 |
| 唐草 | " | 28 | 6.0 | 168 |
| 大袖 | " | 25 | 6.0 | 150 |
| 小袖 | " | 37 | 6.0 | 222 |
| 小角 | " | 2 | 20.0 | 40 |
| 雁振 | | 20 | 4.0 | 80 |
| 面戸 | | 40 | 3.0 | 120 |
| 大熨斗 | | 110 | 2.0 | 220 |
| 七分熨斗 | | 20 | 3.0 | 60 |
| 平巴 | | 2 | 15.0 | 30 |
| 棟鬼 | 又須山6寸 | 2 | 80.0 | 160 |
| 合計枚数 | | | | 1,640 |

| | | | |
|-------|-----------------|------------|----------------------|
| 石州瓦代金 | 合計枚数 1,640 枚 | 単価 220円 | 見 積 金 額 360,800 円 |
|-------|-----------------|------------|----------------------|

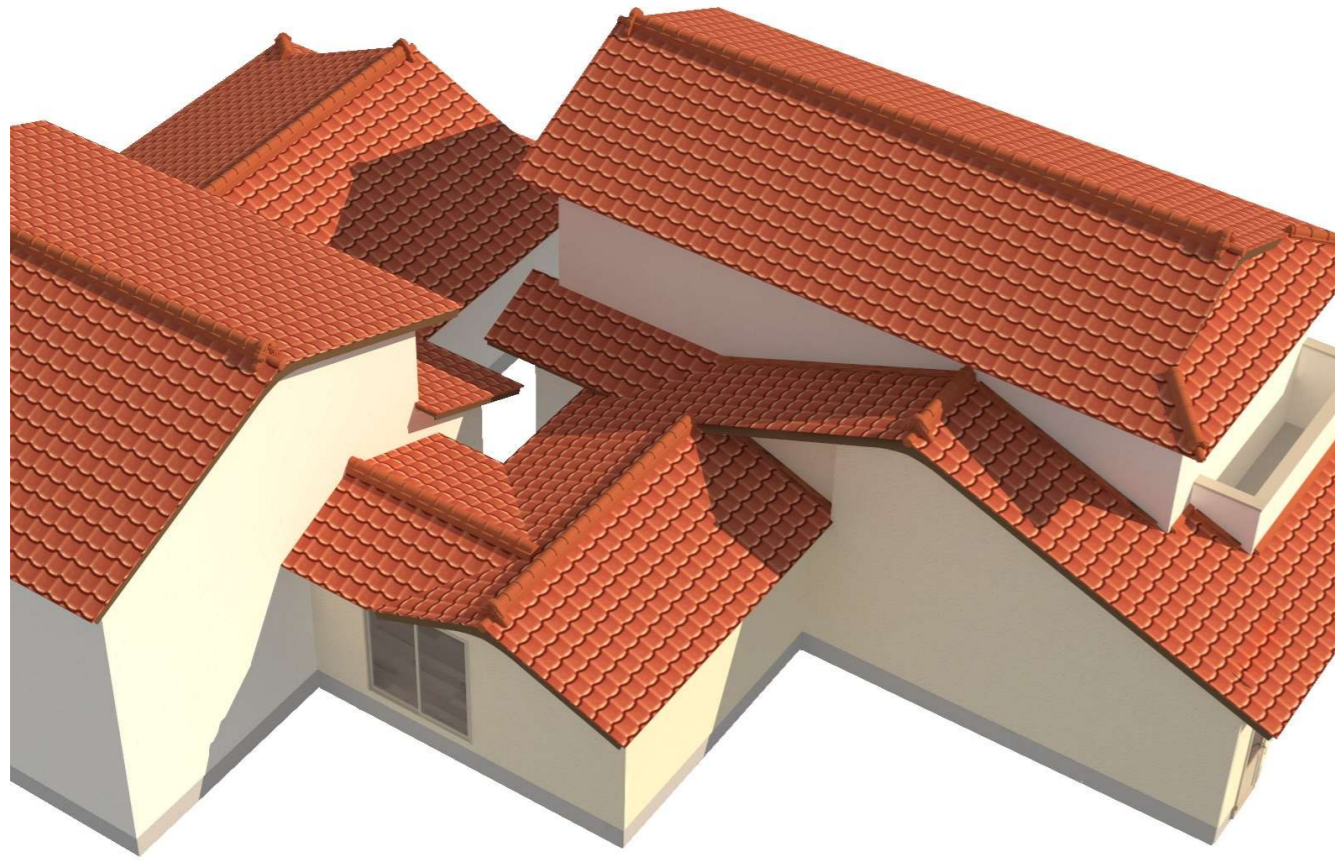

母屋切離しイメージ図



| | | |
|---|----------|---|
| 日付 | 縮尺 1/ | 図面名称 |
| 工事名 | 遠藤様邸修繕工事 | 図面番号 No |
|  デザイン工房 一級建築士事務所 | | 島根県出雲市浜町1895-1 TEL・FAX 0853-22-8683 島根県知事登録第(1)10776号 |
| | | 一級建築士 神田 至 登録第265959号 |