



図面をサイトから閲覧
 工事予定物件をクリック
 Pass : 4182



ホワイトオークF (D)

木目

ラシッサDフロア
 (リアルフットフィール)

ダイニング
 リビング
 洋間
 寝室
 ホール
 各クローゼット

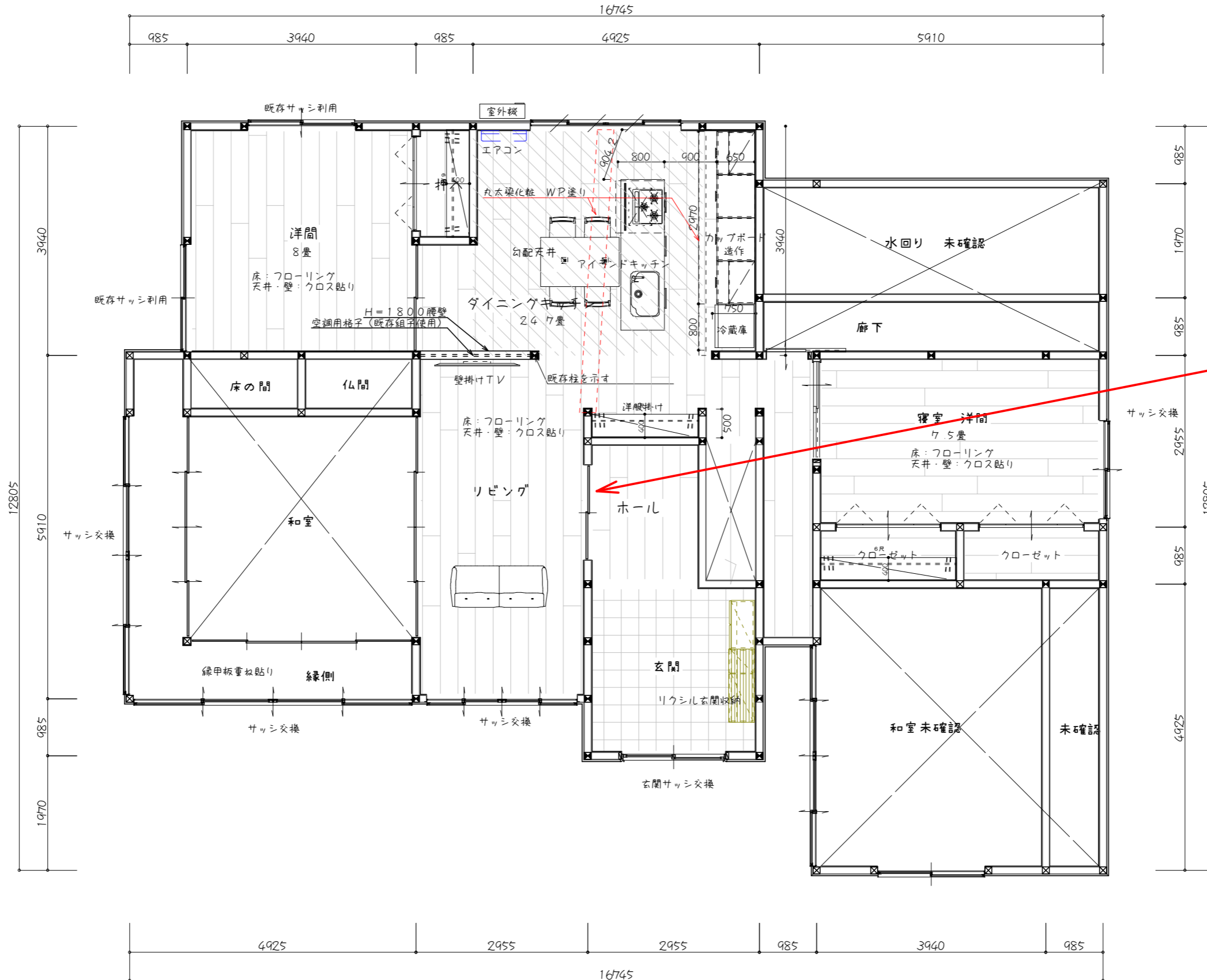

LAD



LGR



クリエラスク (LL)
 木目 ドア色 全室
 ラシッサS

階	床面積 (㎡)	坪数
1階床面積	97.50㎡	29.49坪
2階床面積	0.00㎡	0.00坪
延べ床面積	97.50㎡	29.49坪
施工面積	97.50㎡	29.49坪

図面番号
 日付
 縮尺 1/
 図面名称

工事名 高橋邸リノベーション工事

彩デザイン工房
 一級建築士事務所

島根県出雲市松寄下町983-3
 TEL・FAX 0853-22-8683
 島根県知事登録第(1)10776号
 一級建築士 神田 至
 登録第265959号

1階床面積	97.50㎡	29.49坪
2階床面積	0.00㎡	0.00坪
延べ床面積	97.50㎡	29.49坪
施工面積	97.50㎡	29.49坪

項目	記号	Lx (m)	X	Ly (m)	= 面積 (㎡)
1階	①	3.9400	X	3.9400	= 15.523600
	②	5.9100	X	3.9400	= 23.285400
	③	2.9550	X	5.9100	= 17.464050
	④	3.9400	X	1.4775	= 5.821350
	⑤	2.9550	X	5.4175	= 16.008713
	⑥	4.9250	X	3.9400	= 19.404500
小計					97.507613
1階床面積					97.50 (29.49坪)
2階床面積					0.00 (0.00坪)
延べ床面積				97.50+0.00	= 97.50 (29.49坪)
建築面積				①+②+③+④+⑤+⑥	= 97.507613
施工面積				①+②+③+④+⑤+⑥	= 97.50 (29.49坪)

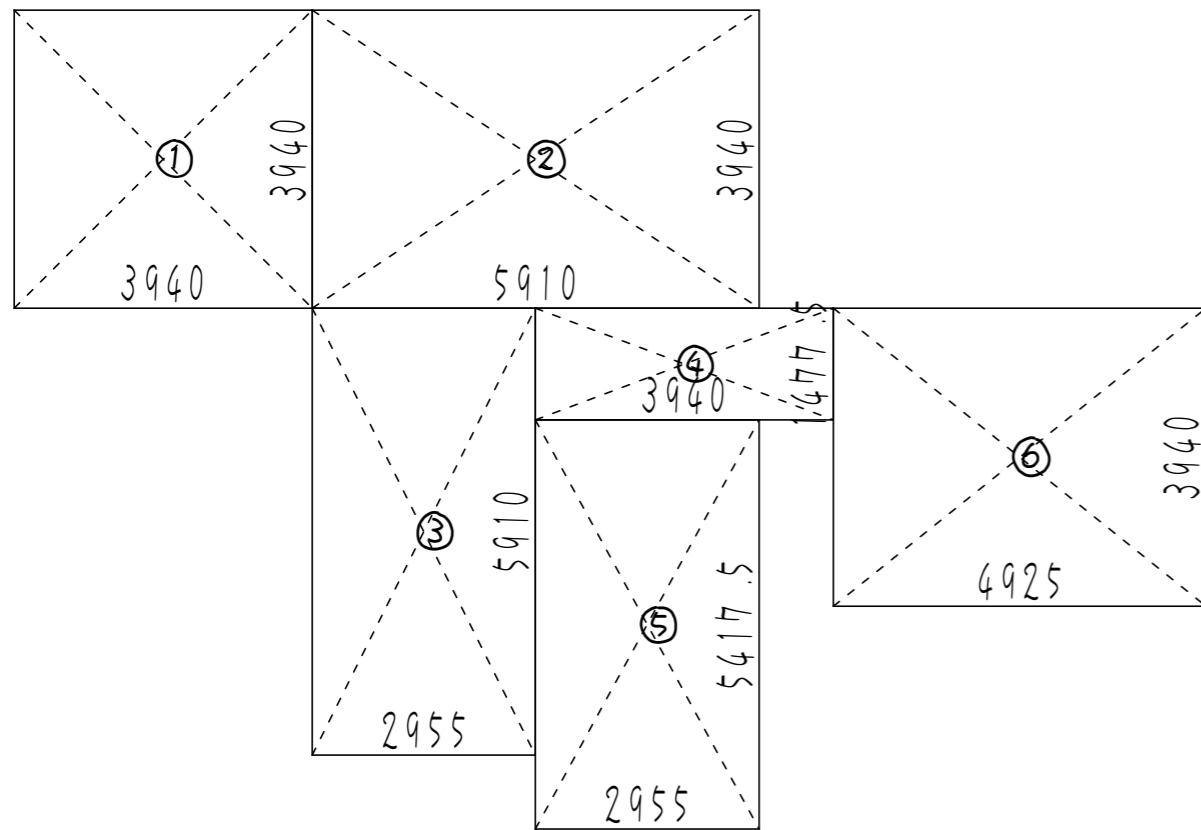
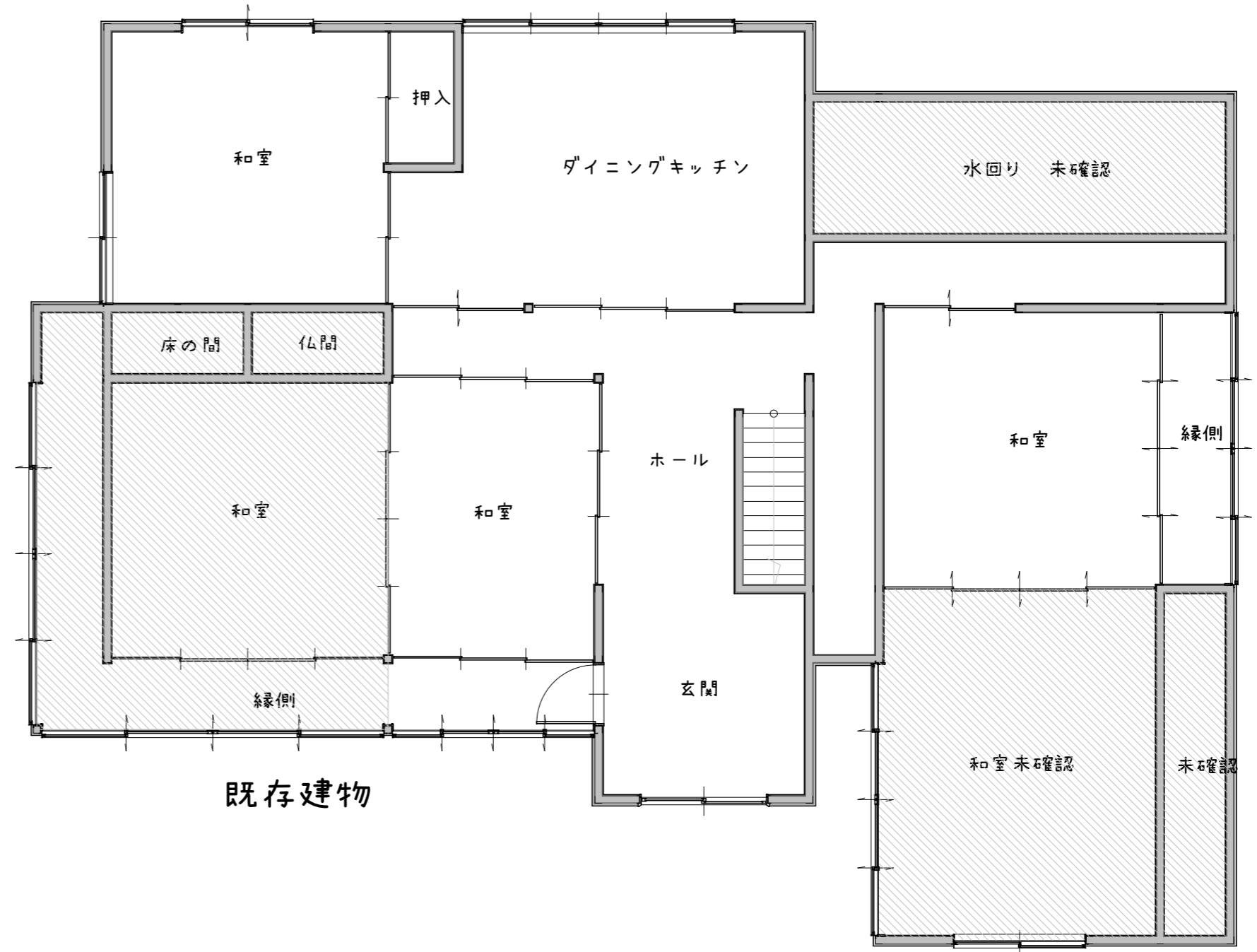

1階求積図 S = 1/100



図面番号
日付
縮尺 1/
図面名称

工事名 高橋邸リノベーション工事
 彩デザイン工房 一級建築士事務所
 島根県出雲市松寄下町983-3
 TEL・FAX 0853-22-8683
 島根県知事登録第(1)10776号
 一級建築士 神田 至
 登録第265959号

