着工日 2023年9月1日	完了日 2022年2月28日
工程表	ｶﾐｶﾜﾁ新築工事

工事名	業者名・工事項目
仮設工事	ダイコウ建設 プレコ
基礎工事	やたま建設 寿建設
木工事	あべ大工 板倉重機
屋根工事	宇都宮工業
外装工事	マルユウ建材
樋・板金工事	宇都宮工業
タイル・左官工事	佐藤左官
金属建具工事	フクマ住設
木製建具工事	フクマ住設
塗装工事	彩デザイン工房
電気設備工事	平田電工
給排水衛生工事	イマスイ
家具工事	彩デザイン工房
住宅設備機器工事	サンプラス
内装工事	インテリアアサオ
	備考欄

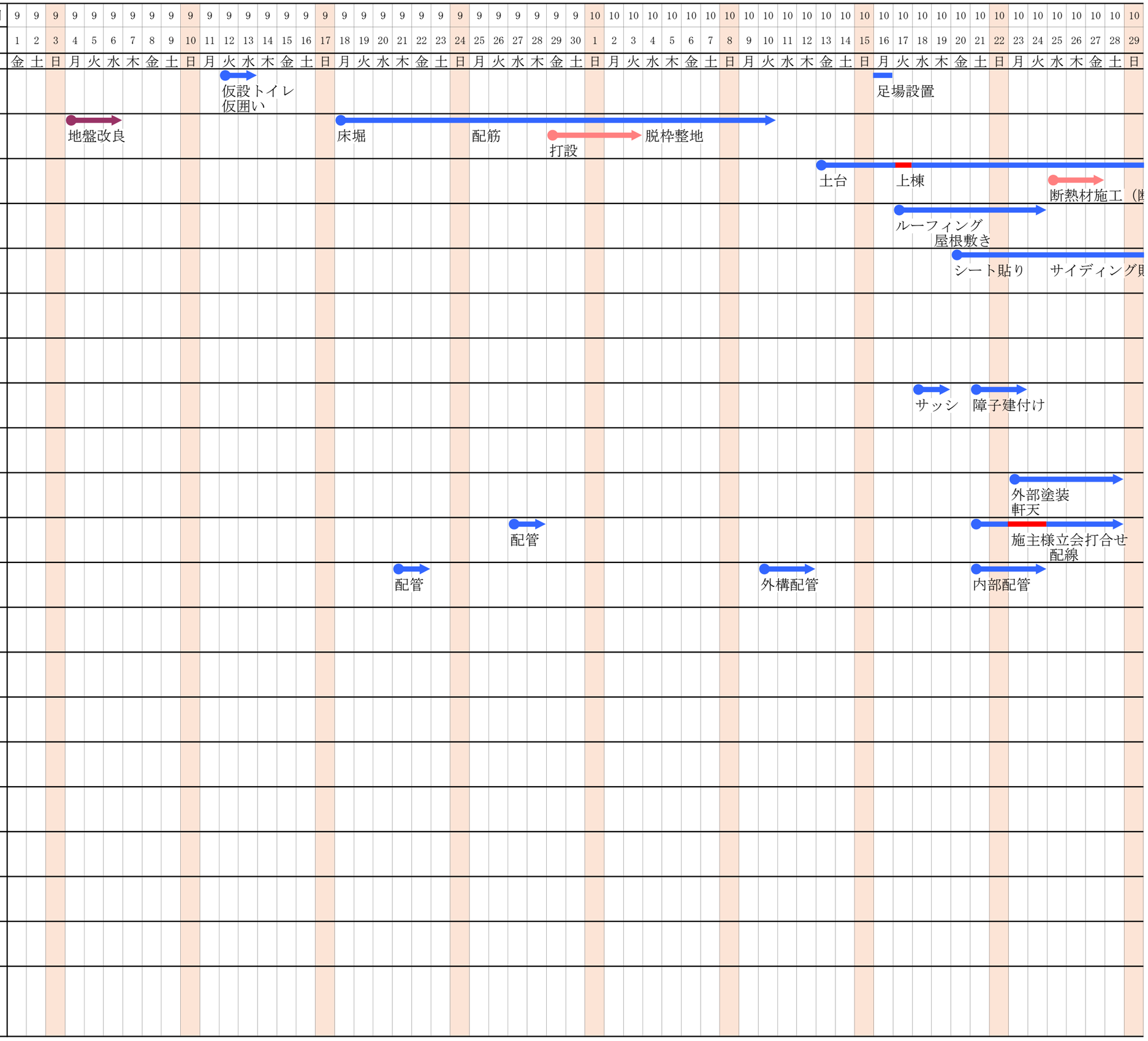

着工日 2023年9月1日　完了日 2022年2月28日

工程表

ｶﾐｶﾜﾁ新築工事

工事名	業者名・工事項目	10/30 月	10/31 火	11/1 水	11/2 木	11/3 金	11/4 土	11/5 日	11/6 月	11/7 火	11/8 水	11/9 木	11/10 金	11/11 土	11/12 日	11/13 月	11/14 火	11/15 水	11/16 木	11/17 金	11/18 土	11/19 日	11/20 月	11/21 火	11/22 水	11/23 木	11/24 金	11/25 土	11/26 日	11/27 月	11/28 火	11/29 水	11/30 木	12/1 金	12/2 土	12/3 日	12/4 月	12/5 火	12/6 水	12/7 木	12/8 金	12/9 土	12/10 日	12/11 月	12/12 火	12/13 水	12/14 木	12/15 金	12/16 土	12/17 日	12/18 月	12/19 火	12/20 水	12/21 木	12/22 金	12/23 土	12/24 日	12/25 月	12/26 火	12/27 水
仮設工事	ダイコウ建設 プレコ									足場解体																																																							
基礎工事	やたま建設 寿建設																																																															
木工事	あべ大工 板倉重機	新熱講習）																														木完																																
屋根工事	宇都宮工業																																																															
外装工事	マルユウ建材	占																																																														
樋・板金工事	宇都宮工業	樋工事																																																														
タイル・左官工事	佐藤左官																																																			タイル貼り												
金属建具工事	フクマ住設																																																														
木製建具工事	フクマ住設	建具枠搬入																																																								建具建付け						
塗装工事	彩デザイン工房																										家具塗装						内部塗装																															
電気設備工事	平田電工																																Box開口																															
給排水衛生工事	イマスイ																																																														
家具工事	彩デザイン工房															家具製作																																																
住宅設備機器工事	サンプラス	ＵＢ施工																																																								キッチン設置						
内装工事	インテリアアサオ																																										クロス貼り																			
	備考欄																																																															

着工日 2023年9月1日　完了日 2022年2月28日

工程表

ｶﾐｶﾜﾁ新築工事
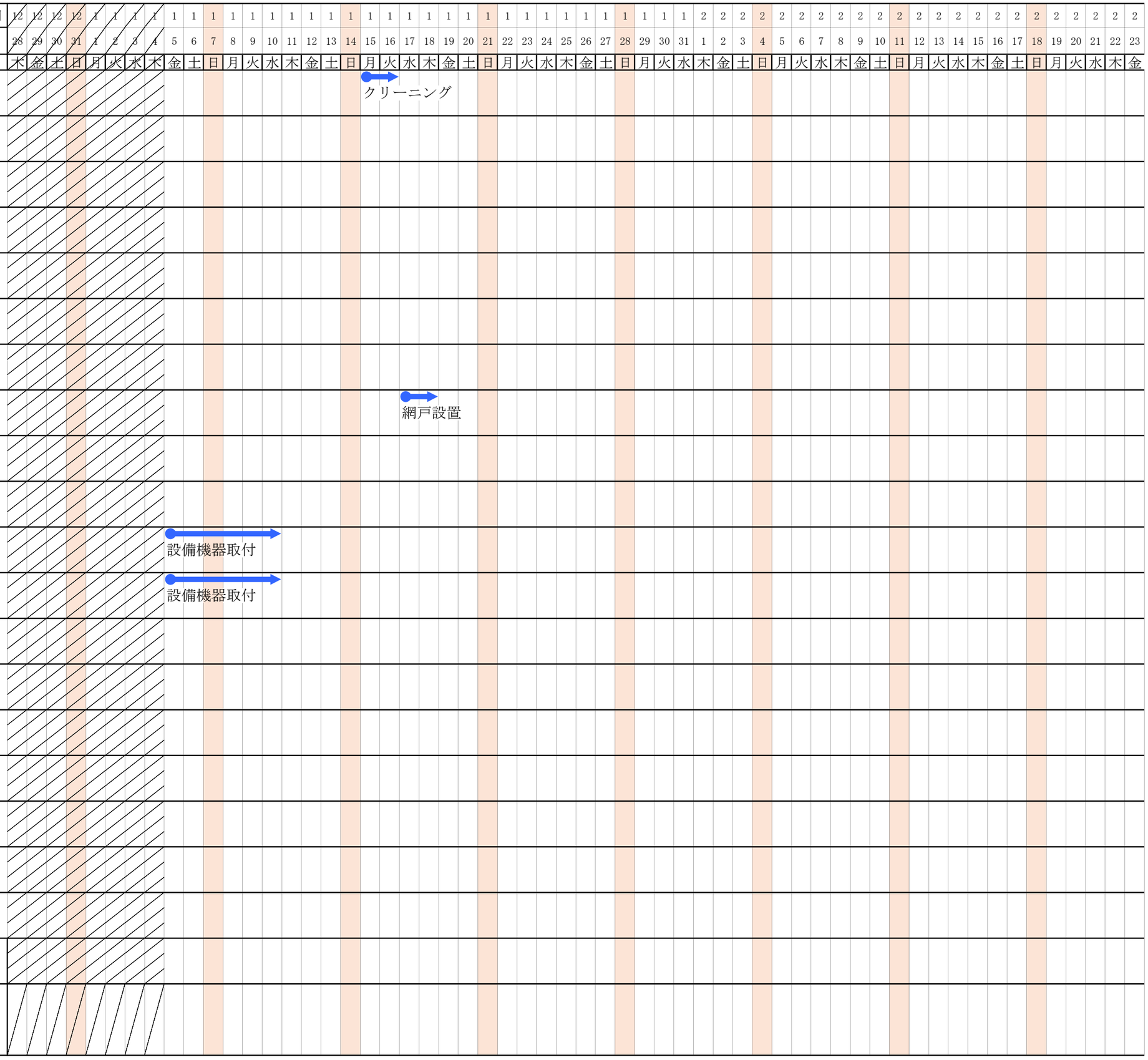
工事名	業者名・工事項目
仮設工事	ダイコウ建設 プレコ
基礎工事	やたま建設 寿建設
木工事	あべ大工 板倉重機
屋根工事	宇都宮工業
外装工事	マルユウ建材
樋・板金工事	宇都宮工業
タイル・左官工事	佐藤左官
金属建具工事	フクマ住設
木製建具工事	フクマ住設
塗装工事	彩デザイン工房
電気設備工事	平田電工
給排水衛生工事	イマスイ
家具工事	彩デザイン工房
住宅設備機器工事	サンプラス
内装工事	インテリアアサオ
	備考欄